



Liberté . Égalité . Fraternité
RÉPUBLIQUE FRANÇAISE

PRÉFECTURE DE LA DRÔME

RECUEIL DES ACTES ADMINISTRATIFS DE LA DROME

RECUEIL SPECIAL N° 54 - JUILLET 2016

publié le 05/07/16

SOMMAIRE

PREFECTURE

- Décision de déclassement du domaine public à CHATEAUNEUF SUR ISERE

DECISION DE DECLASSEMENT DU DOMAINE PUBLIC

(Établie en deux exemplaires originaux)

Réf. RFF : 20160054
Gestionnaire : SNCF DIT Sud-Est

LE DIRECTEUR TERRITORIAL

Vu le code des transports, notamment son article L. 2111-21;

Vu le code général de la propriété des personnes publiques, et notamment son article L. 2141-1

Vu la loi n°2014-872 du 4 août 2014 portant réforme ferroviaire et notamment son article 25 portant dénomination de l'établissement « Réseau ferré de France » en « SNCF Réseau » à compter du 1^{er} janvier 2015 ;

Vu le décret n° 97-444 du 5 mai 1997 relatif aux missions et aux statuts de SNCF Réseau modifié par le décret n°2015-140 du 10 février 2015, notamment son article 50,

Vu l'Arrêté du Ministre de l'écologie, du développement durable et de l'énergie du 25 juin 2015 fixant les obligations d'information de l'Autorité de régulation des activités ferroviaires et routières (ARAFER) des projets de déclassement de la SNCF, SNCF Réseau et SNCF Mobilités,

Vu la délibération du conseil d'administration de SNCF Réseau en date du 22 juillet 2015 portant délégation de pouvoirs à son président et fixant les conditions générales des délégations au sein de SNCF Réseau,

Vu la décision du Président du conseil d'administration de SNCF Réseau en date du 22 juillet 2015 portant délégation de pouvoirs au Directeur Territorial.

Vu l'autorisation de l'Etat en date du 25/03/2016,

Considérant que le bien n'est plus affecté aux missions de SNCF Réseau

DECIDE :

ARTICLE 1^{er}

Le terrain (nu ou bâti) sis à CHATEAUNEUF-SUR-ISERE (Drôme) tel qu'il apparaît dans le tableau ci-dessous et sur le plan joint à la présente décision figurant sous teinte jaune est déclassé du domaine public ferroviaire.

Code INSEE Commune	Lieu-dit	Références cadastrales		Surface (m ²)
		Section	Numéro	
26084		ZS	0429	442
26084		ZS	0431	170
			TOTAL	612

ARTICLE 2

Copie de la présente décision sera communiquée au Préfet de Département de la Drôme.

La présente décision de déclassement sera publiée au recueil des actes administratifs de la Préfecture du département de la Drôme.

La présente décision sera publiée au Bulletin Officiel de SNCF Réseau,

Fait à Lyon, le 23 mai 2016

Pour Le Directeur Territorial Rhône Alpes Auvergne

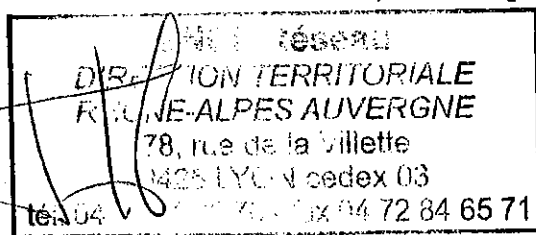

Gilles CHEVAL

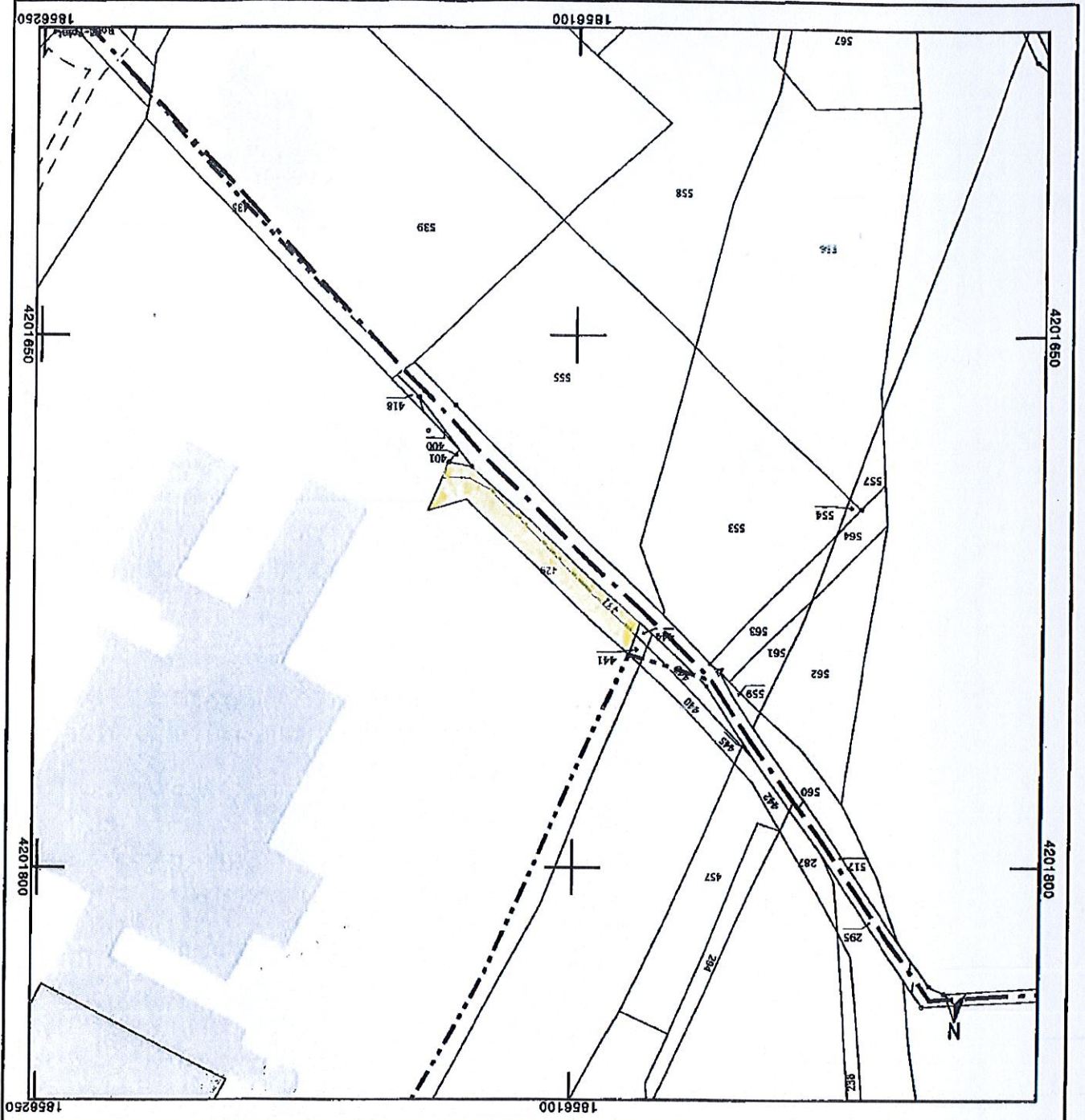

<p>DIRECTION GÉNÉRALE DES FINANCES PUBLIQUES</p> <p>EXTRAIT DU PLAN CADASTRAL</p>	
<p>Le plan visualisé sur cet extrait est géré par le centre des Impôts foncier suivant: la Drome 26021 VALENCE CEDEX tél. 04-76-79-50-16 - fax 04-76-79-51-11 cdff.drome@dgiip.finances.gouv.fr</p>	<p>Section : ZS Feuille : 000 ZS 01 Echelle d'origine : 1/2000 Date d'édition : 21/09/2015 (fuseau horaire de Paris) Coordonnées en projection : RGF93CC45 ©2014 Ministère des Finances et des Comptes publics</p>
<p>CHATEAUNEUF-SUR-ISERE</p> <p>Commune :</p> <p>DROME</p> <p>Département :</p>	
<p>Cet extrait de plan vous est délivré par :</p> <p>cadastre.gouv.fr</p>	