



Information des acquéreurs et locataires de biens immobiliers

Commune de Nyons

Carte de zonage réglementaire

Cartographie* annexée à l'arrêté n°2011102-0015 du 12 avril 2011

* Le recours à la fiche synthétique descriptive est indispensable pour pouvoir interpréter cette carte.

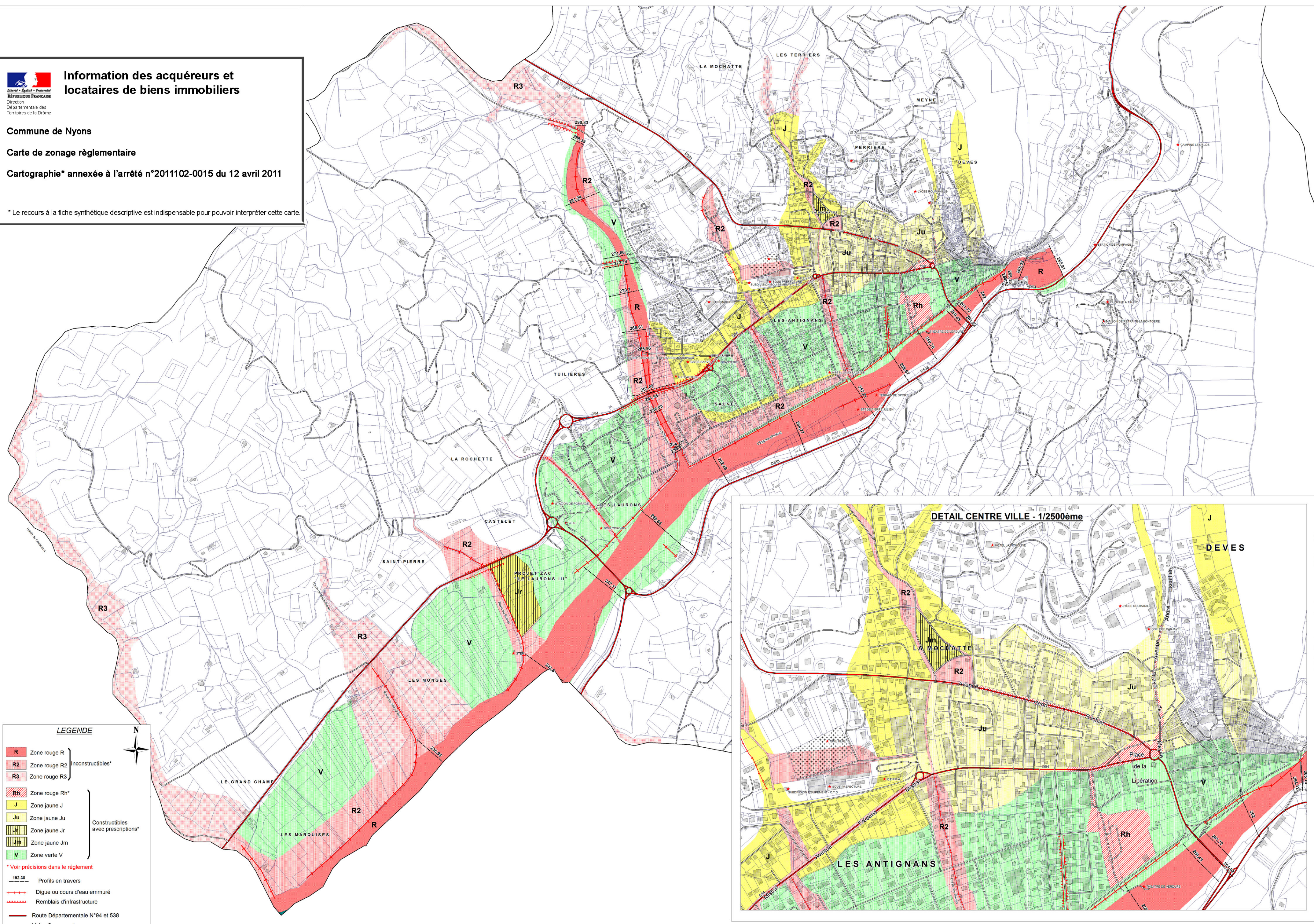

LEGENDE

| | |
|--|--------------------------------------|
| R Zone rouge R | } Inconstructibles* |
| R2 Zone rouge R2 | |
| R3 Zone rouge R3 | |
| Rh Zone rouge Rh* | } Constructibles avec prescriptions* |
| J Zone jaune J | |
| Ju Zone jaune Ju | |
| Jr Zone jaune Jr | |
| Jm Zone jaune Jm | |
| V Zone verte V | |

* Voir précisions dans le règlement

| | |
|--|----------------------------------|
| | Profils en travers |
| | Digue ou cours d'eau emmuré |
| | Remblais d'infrastructure |
| | Route Départementale N°94 et 538 |
| | Voies Communales |