

RD92n VELO Axe 9 Romans <--> St Paul-lès-Romans

Vu pour être annexé à l'arrêté
préfectoral en date de ce jour
Valence, le 23-12-2022

Pour la Préfète, par délégation
La Secrétaire Générale

Sur l'axe Romans - St Paul les Romans, le Département de la Drôme a pour projet de connecter le giratoire de desserte du St Paul Parc à l'entrée du village de St Paul les Romans.
Cet aménagement d'environ 1500m permettra d'obtenir une connexion cyclable sécurisée entre deux pôles attractifs.

Marie ARGOUARC'H

Plan de situation
Echelle 1/10000

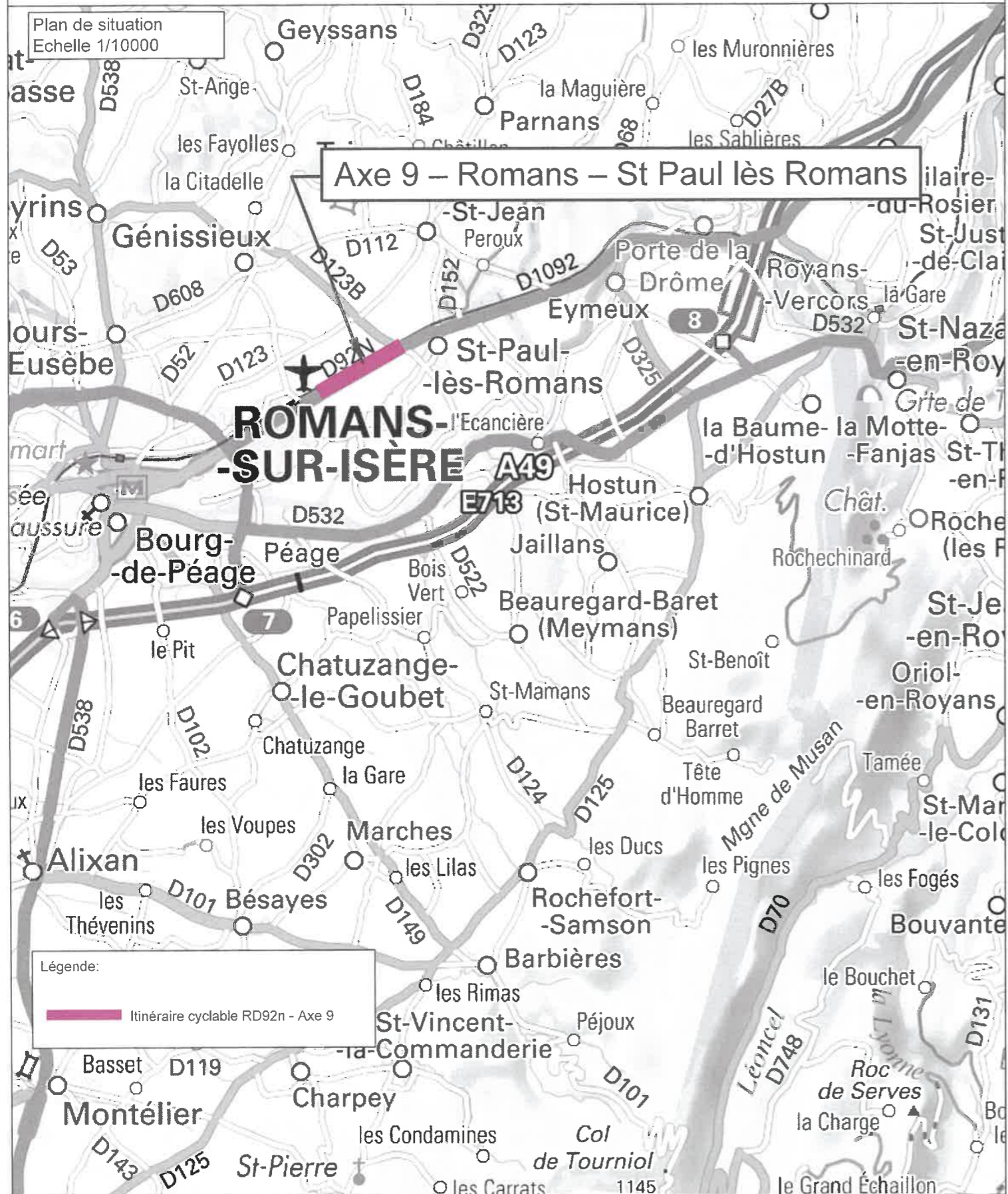



Vu pour être annexé à l'arrêté
préfectoral en date de ce jour

Valence, le 23.12.2022

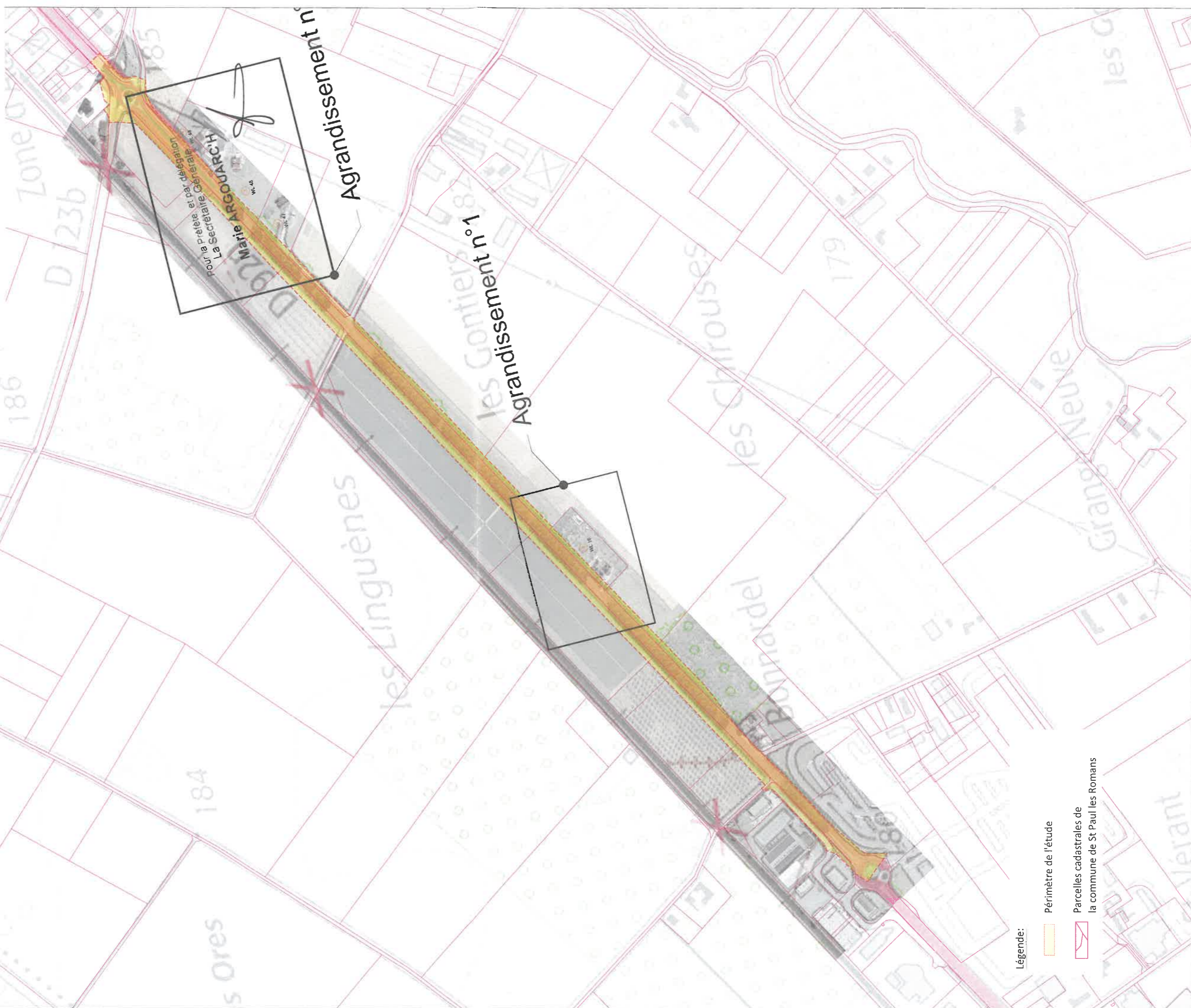

Légende:
Périmètre de l'étude
Parcelles cadastrales de la commune de St Paul les Romans



RD92n Axe 9 - Itinéraire Romans-St Paul

Commune de St Paul les Romans

LE DÉPARTEMENT Agrandissement n°1

Echelle:1/1000

22/09/2022



Vu pour être annexé à l'arrêté préfectoral en date de ce jour
Valence, le 23 - 12 - 2022



Pour la Préfète, et par délégation
La Secrétaire Générale

Marie ARGOUARCH

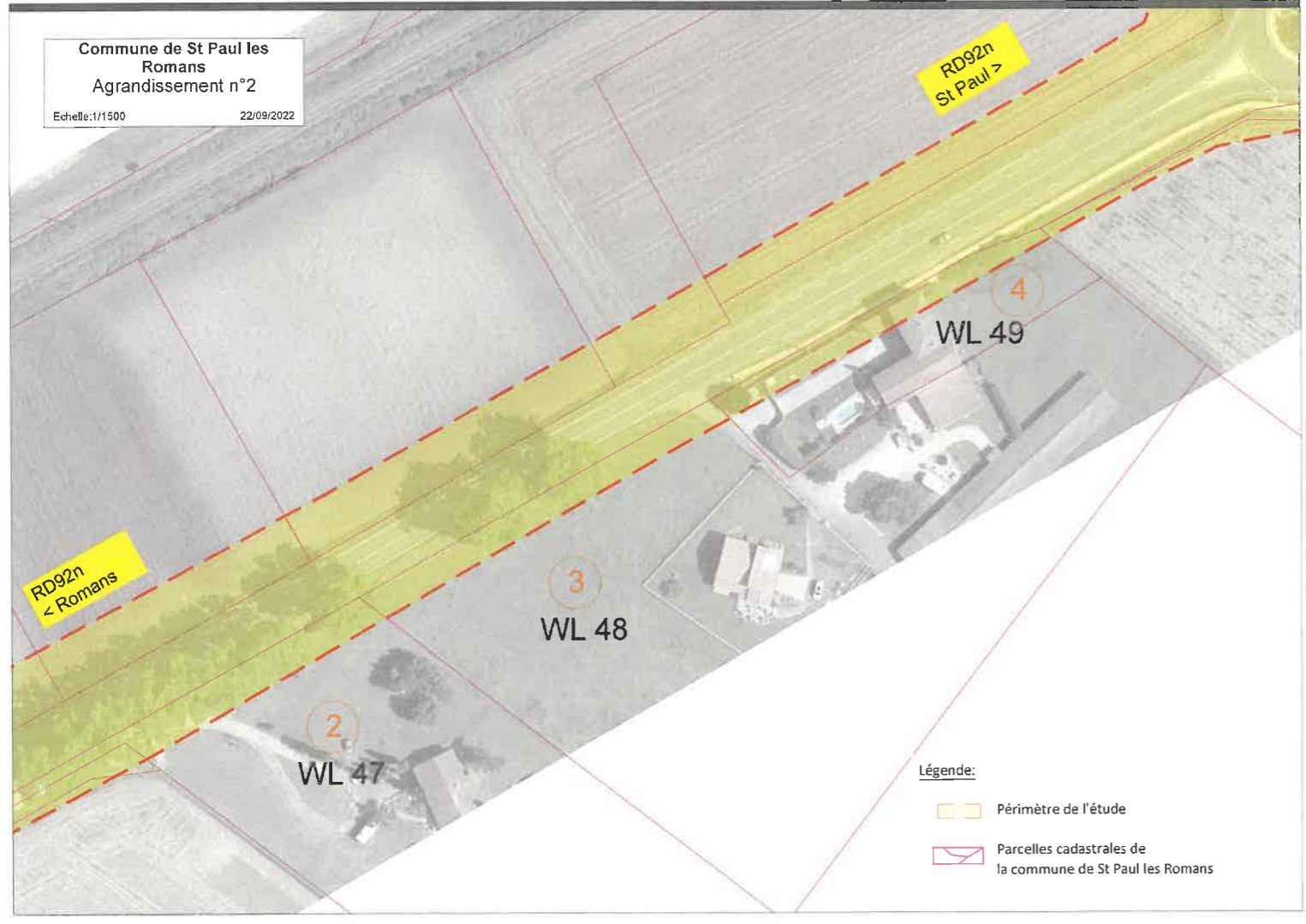
Commune de St Paul les Romans
Agrandissement n°2
Echelle:1/1500
22/09/2022



Légende:

-  Périmètre de l'étude
-  Parcelles cadastrales de la commune de St Paul les Romans

PARCELLES CLOSES

Projet d'aménagement RD92n Axe 9 - Romans sur Isère - St Paul les Romans
Commune de Saint Paul les Romans

N°	COMMUNE	PROPRIETAIRE (de la parcelle)	PARCELLES CADASTRALES	ADRESSE / LIEU DIT (de la parcelle)	SURFACE CADASTRALE (en m²)	ZONAGE AU PLU / POS / RNU (de la commune)	Caractéristique et nature du bien (bâti ou non)	Consistance du bien (type de bâti ou terre, bois taillis, prés, vignes, vergers, etc)
1	St Paul les Romans	Propriétaire M BONNAIRE Richard Jean François né le 24/01/1950 à Romans sur Isère (26) 1300 Route Départementale Dauphinoise 26750 SAINT-PAUL-LES-ROMANS Propriétaire MME FRESSINET Annie Marie Andrée Epouse BONNAIRE Née le 26/09/1947 à Romans sur Isère (26) 1300 Route Départementale Dauphinoise 26750 SAINT-PAUL-LES-ROMANS	WL 16	1300 Route Départementale Dauphinoise	5478	A	Bâti	Maison d'habitation Sols
2	St Paul les Romans	Propriétaire M DERLY Alain Robert Né le 2/03/1963 à Bourg de Péage (26) 4 Av Salvadore Allendé 26100 ROMANS-SUR-ISERE Propriétaire MME OPPERMANN Régine Madeleine Marthe Epouse DERLY Née le 04/07/1962 à Romans-sur-Isère (26) 4 AV Salvadore Allendé 26100 ROMANS-SUR-ISERE	WL 47	1830 Route Départementale Dauphinoise	8561	AP	Bâti	Maison d'habitation Sols
3	St Paul les Romans	Propriétaire M PALLAIS André Pierre Joseph Né le 28/08/1949 à St Paul les Romans (26) 2110C Route Départementale Dauphinoise 26750 SAINT-PAUL-LES-ROMANS	WL 48	2110 B Route Départementale Dauphinoise	12674	AP	Bâti	Maison d'habitation Sols
4	St Paul les Romans	Propriétaire M CASTAGNE Pierre Yves Né le 28/02/1968 à Die (26) 2110 Route Départementale Dauphinoise 26750 SAINT-PAUL-LES-ROMANS Propriétaire MME FAY Nathalie Marguerite Denise Epouse CASTAGNE Née le 24/06/1968 à Bourg de Péage (26) 2110 Route Départementale Dauphinoise 26750 SAINT-PAUL-LES-ROMANS	WL 49	2110 Route Départementale Dauphinoise 26750 SAINT-PAUL-LES- ROMANS	1843	AP	Bâti	Maison d'habitation Sols

Vu pour être annexé à l'arrêté
préfectoral en date de ce jour
Valence, le 23 - 12 - 2022

Pour la Préfète et par délégation
La Secrétaire Générale
Marie ARGOUARC'H