RD538A Vélos axe 4 - Itinéraire Valence-Beaumont

Commune de Valence

LE DÉPARTEMENT

Agrandissement n°1

Echelle:1/1500

16/06/2022

Commune de Malissard

Agrandissement n°2

Echelle:1/1500

16/06/2022

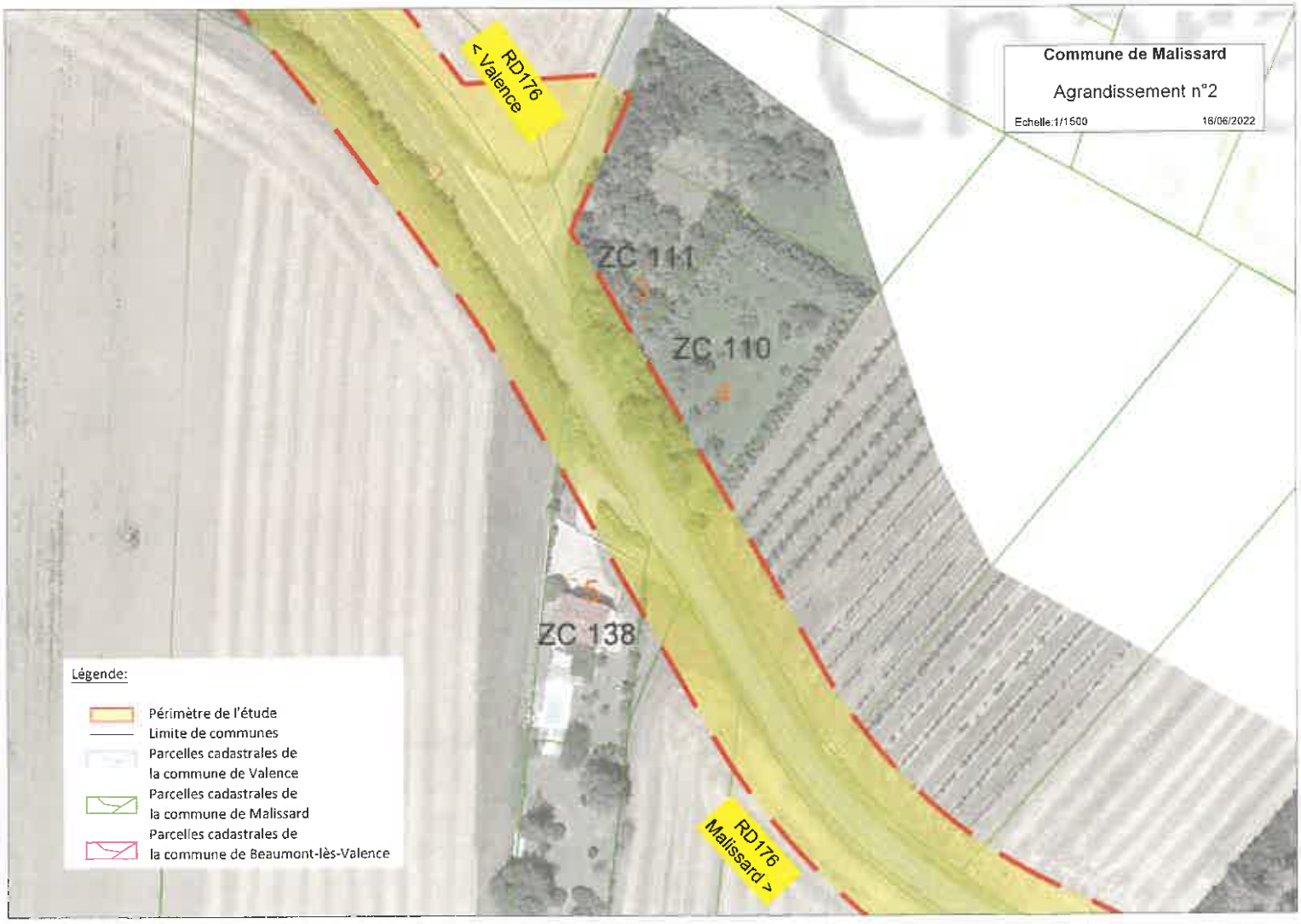

Légende:

- Périmètre de l'étude
- Limite de communes
- Parcelles cadastrales de la commune de Valence
- Parcelles cadastrales de la commune de Malissard
- Parcelles cadastrales de la commune de Beaumont-lès-Valence

RD538A Vélos axe 4 - Itinéraire Valence-Beaumont
Commune de Malissard
LE DÉPARTEMENT
Agrandissement n°3
Echelle:1/1500
16/06/2022
RD538A
< Valence
ZC 66
RD538A
Beaumont-lès-Valence >

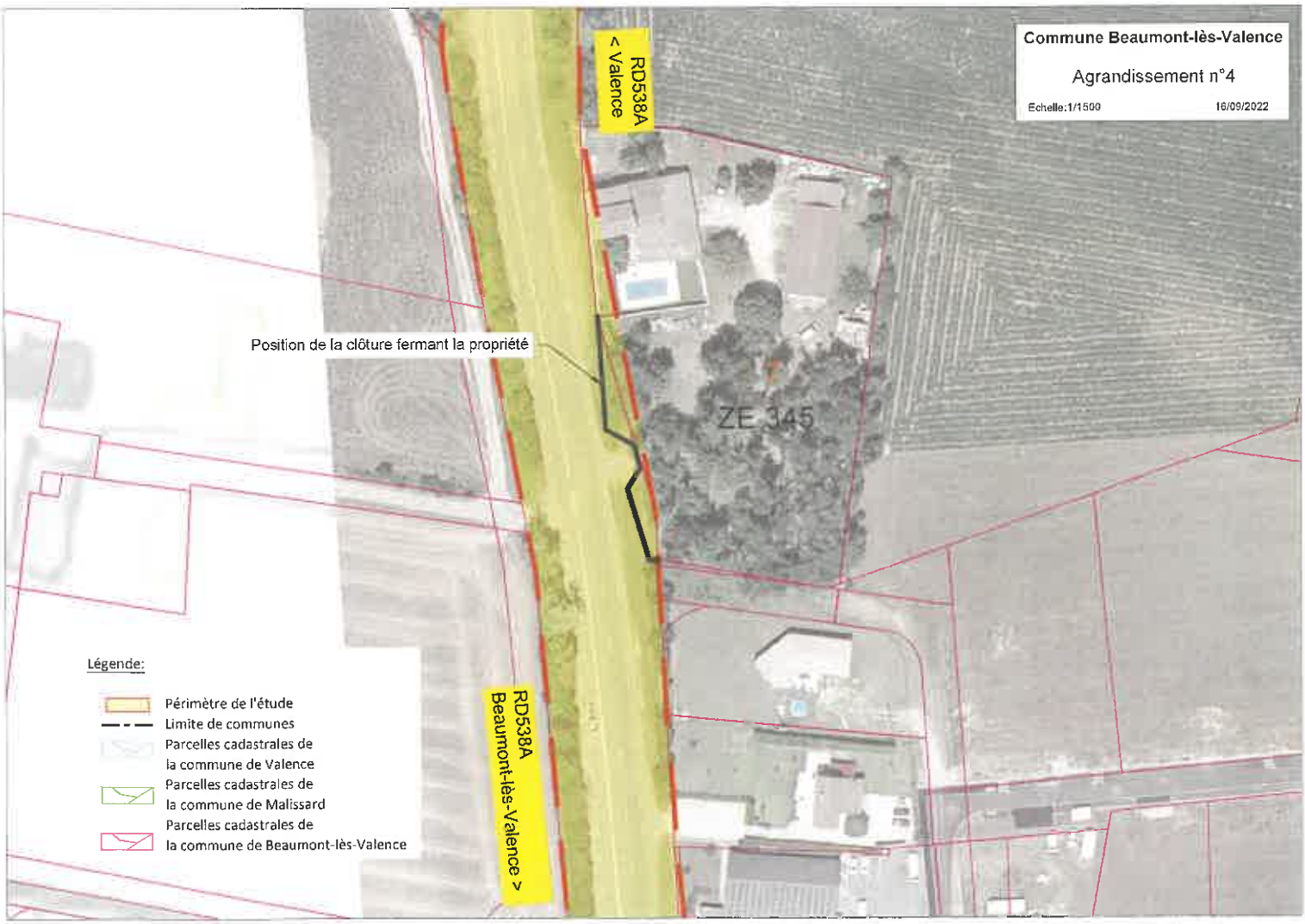
Commune Beaumont-lès-Valence
Agrandissement n°4
Echelle:1/1500
16/09/2022
RD538A
< Valence
Position de la clôture fermant la propriété
ZE 345
RD538A
Beaumont-lès-Valence >
Légende:
Périmètre de l'étude
Limite de communes
Parcelles cadastrales de la commune de Valence
Parcelles cadastrales de la commune de Malissard
Parcelles cadastrales de la commune de Beaumont-lès-Valence