



ARCHITECTURE
PAYSAGE
URBANISME

CONSTRUCTION D'UNE CENTRALE SOLAIRE

26600 ÉRÔME
26600 GERVANS

MAITRE D'OUVRAGE



ADRESSE 2 RUE ANDRÉ BONIN
69316 LYON CEDEX 04

tel : 04 72 00 69 69
mail : a.kouyoumdjian@cnr.tm.fr

MAITRE D'OEUVRE

2BR
Architecture



582 allée de la Sauvegarde - 69009 LYON
5a route de St-Maurice de Gourdans
01800 MEXIMIEUX

(tel) 04 78 83 61 87
(fax) 04 78 83 64 62
agence.lyon@2br.fr

Id. Document

PC

N° Dossier

20 043

Phase

PC

Indice

01

Date

01 / 07 / 2021

Echelle

Niveau de référence ± 0,00



Remarques :
(Non défini)

DOSSIER DE DEMANDE DE PERMIS DE CONSTRUIRE MODIFICATIF

01	01 / 07 / 2021	CNR	Mise à jour de la pièce PCM2.1 et Ajout de la pièce PC11
0	22 / 07 / 2019	CNR	Plan original
Indice	Date	Dessinateur	Objet de la modification

LISTE DES PIÈCES

- Imprimé de la demande CERFA

PCM01 - PLAN DE SITUATION

PCM1.1. Plan de situation
PCM1.2. Plan cadastral

PCM02 - PLAN DE MASSE DES CONSTRUCTIONS

PCM2.1. Plan de masse technique du projet
PCM2.2. Plan d'accès au site

PCM03 - PLAN EN COUPE DU TERRAIN ET DE LA CONSTRUCTION

PCM3.1. Coupes d'implantation des panneaux

PC04 - NOTICE DECRIVANT LE TERRAIN ET PRÉSENTANT LE PROJET

PCM4. Notice

PCM05 - PLAN DES FACADES

PCM5.1. Schéma de principe d'implantation des structures
PCM5.2. Plan de détail des postes
PCM5.3. Plan de détail de la clôture et des portails
PCM5.4. Plan de masse paysager des installations

PCM11 - ETUDE D'IMPACT ENVIRONNEMENTAL

AGENCE 2BR
SARL BOUILHOL, RAMEL & BERNARD
ARCHITECTES DPLG
582, allée de la Sauvegarde
69009 LYON
Tél. : 04 78 83 61 87 - Fax : 04 78 83 64 62
Email : agence.lyon@2br.fr

PCM 1.1 - PLANS DE SITUATION

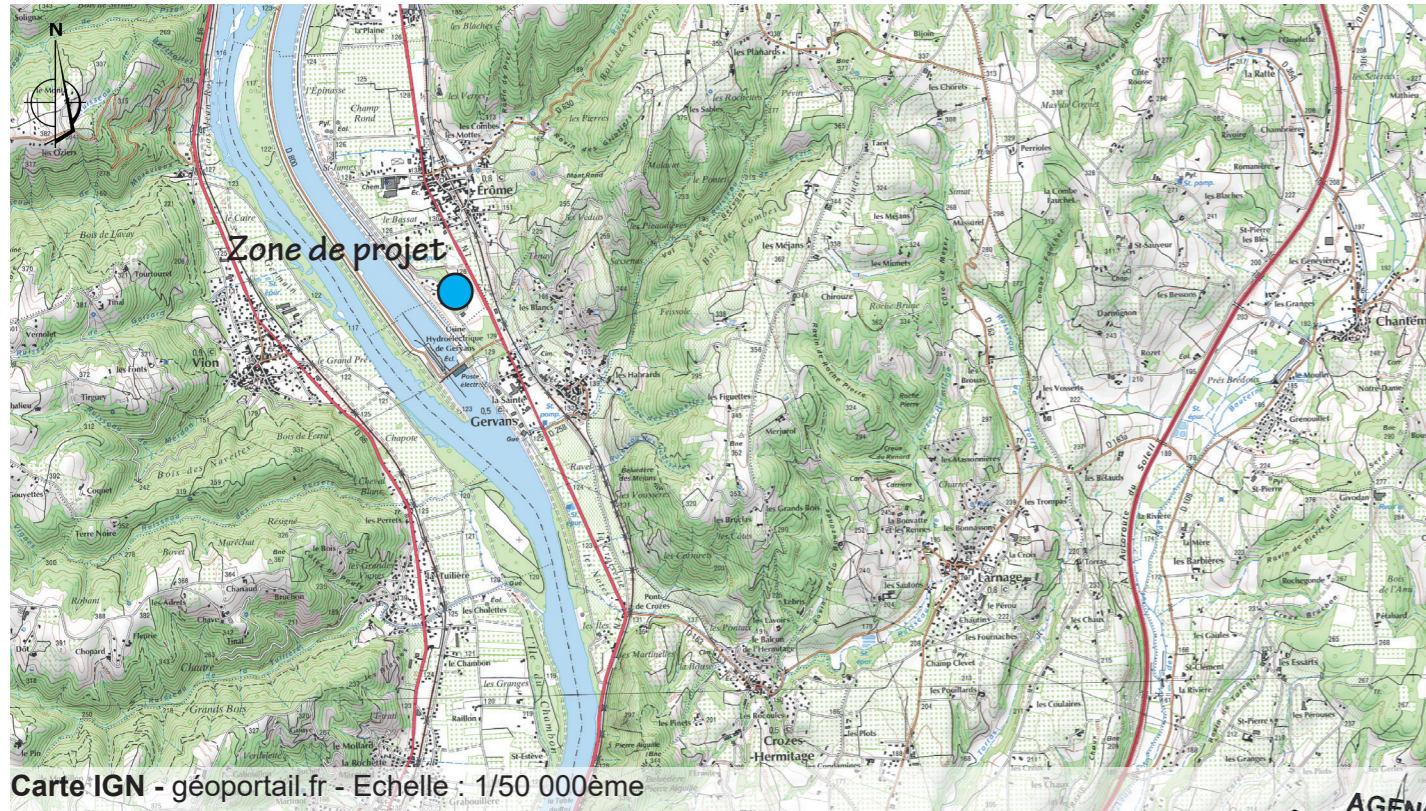

Carte IGN - géoportail.fr - Echelle : 1/50 000ème

AGENCE 2BR
SARLE BOUILHOL, RAMEL & BERNARD
ARCHITECTES DPLG
582, allée de la Sauvegarde
69009 LYON
Tél. : 04 78 83 61 87 - Fax : 04 78 83 64 62
Email : agence.lyon@2br.fr

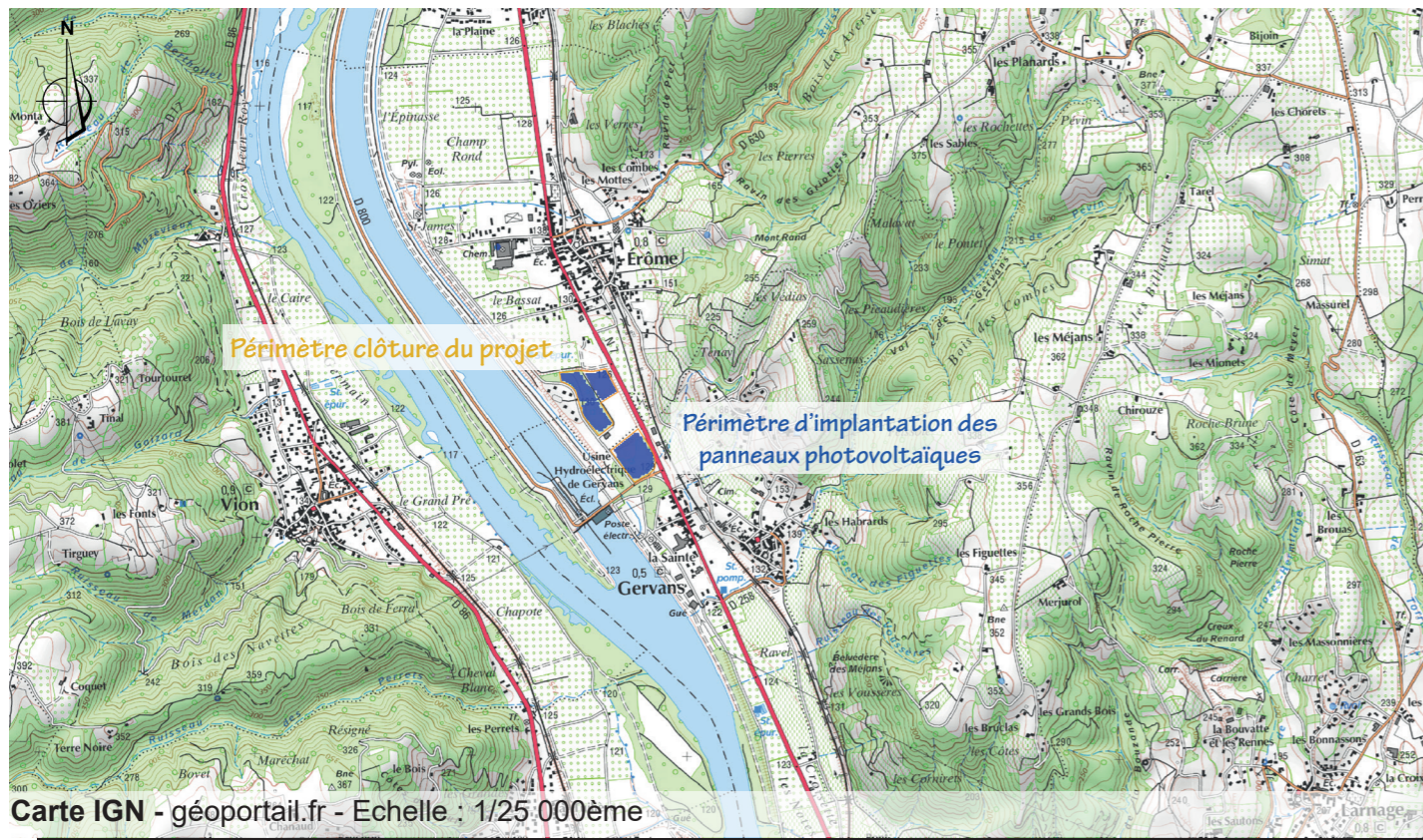

Carte IGN - géoportail.fr - Echelle : 1/25 000ème



Aérienne - google earth - Echelle : 1/4 000ème

LEGENDE

-  Prises de vue
-  Limite communale
-  Clôture
-  Zone d'implantation des panneaux photovoltaïques

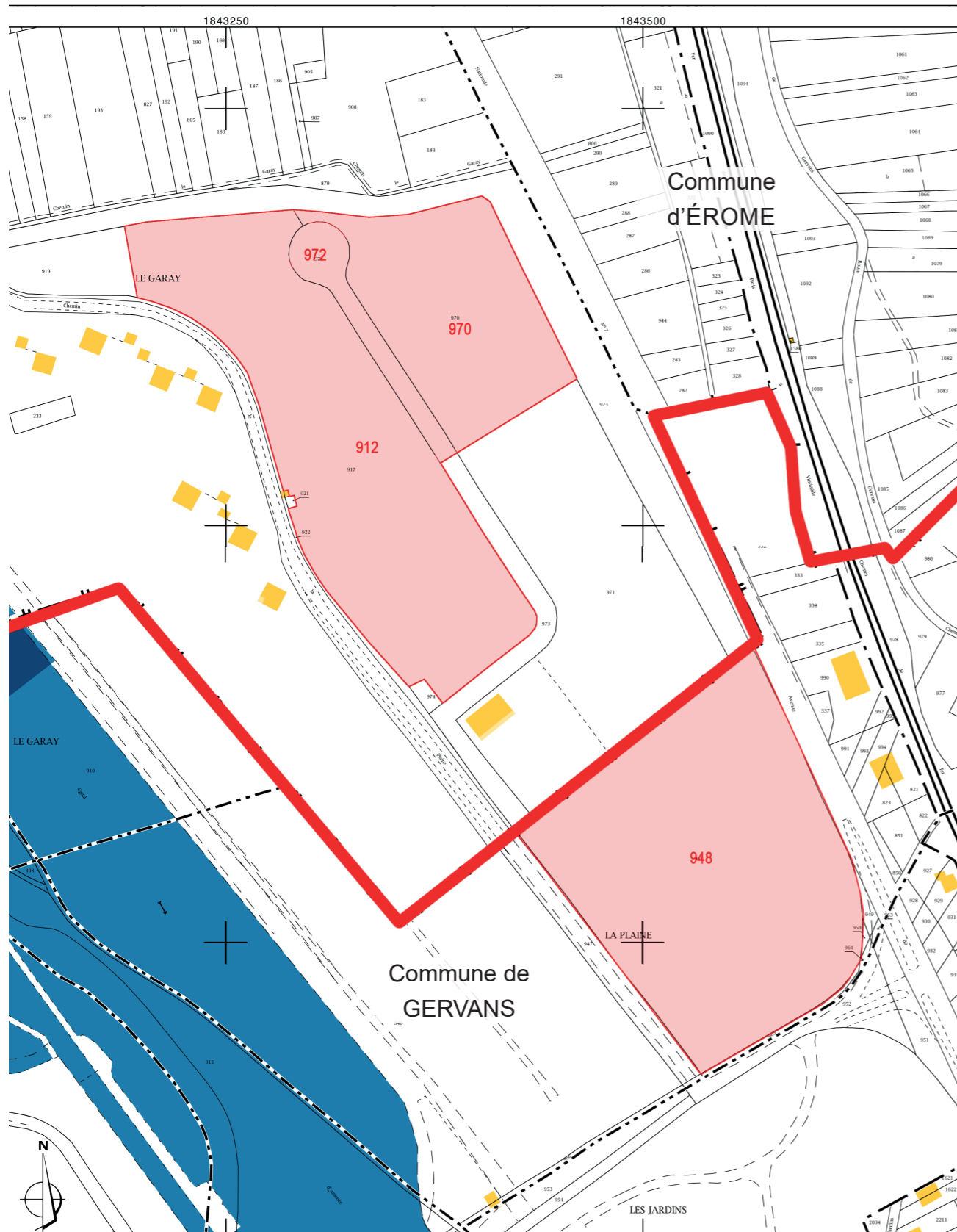

Cadastre - Echelle : 1/4 000ème

Commune	Section	Parcelle		Propriétaire			
		N° Parcelle	Surface	Nom	Adresse	Code postal	Ville
Erôme	F	917	27 510	Commune d'Erôme	LE GARAY	26600	EROME
		970	12903				
		972	2613				

Commune	Section	Parcelle		Propriétaire			
		N° Parcelle	Surface	Nom	Adresse	Code postal	Ville
Gervans	F	948	29 958	Commune de GERVANS	LA PLAINE	26600	GERVANS





AGENCE 2BR
 SARL BOUILHOL, RAMEL & BERNARD
 ARCHITECTES DPLG
 582, allée de la Sauvegarde
 69009 LYON
 Tél. : 04 78 83 61 87 - Fax : 04 78 83 64 62
 Email : agence.lyon@2br.fr

LEGENDE

- Limite communale
- Limite de propriété (cadastre)

AGENCE 2BR
SARL BOUILHOL, RAMEL & BERNARD
ARCHITECTES DPLG
582, allée de la Sauvegarde
69009 LYON
Tél. : 04 78 83 61 87 - Fax : 04 78 83 64 62
Email : agence.lyon@2br.fr

Plan masse sur planche A0

- LEGENDE**
-  Prises de vue
 -  Clôture
 -  Route d'accès au site
 -  Zone d'implantation des panneaux photovoltaïques
 -  Limites communales



Aérienne - google earth - Echelle : 1/4 000ème

AGENCE 2BR
 SARL BOUILHOL, RAMEL & BERNARD
 ARCHITECTES DPLG
 582, allée de la Sauvegarde
 69009 LYON
 Tél. : 04 78 83 61 87 - Fax : 04 78 83 64 62
 Email : agence.lyon@2br.fr

LES ACCÈS AUX SITES NE SONT PAS MODIFIÉS.

PCM3.1 - COUPES D'IMPLANTATION DES PANNEAUX

COUPE AA' : OUEST/EST DES PANNEAUX PHOTOVOLTAIQUES - échelle 1/1000e

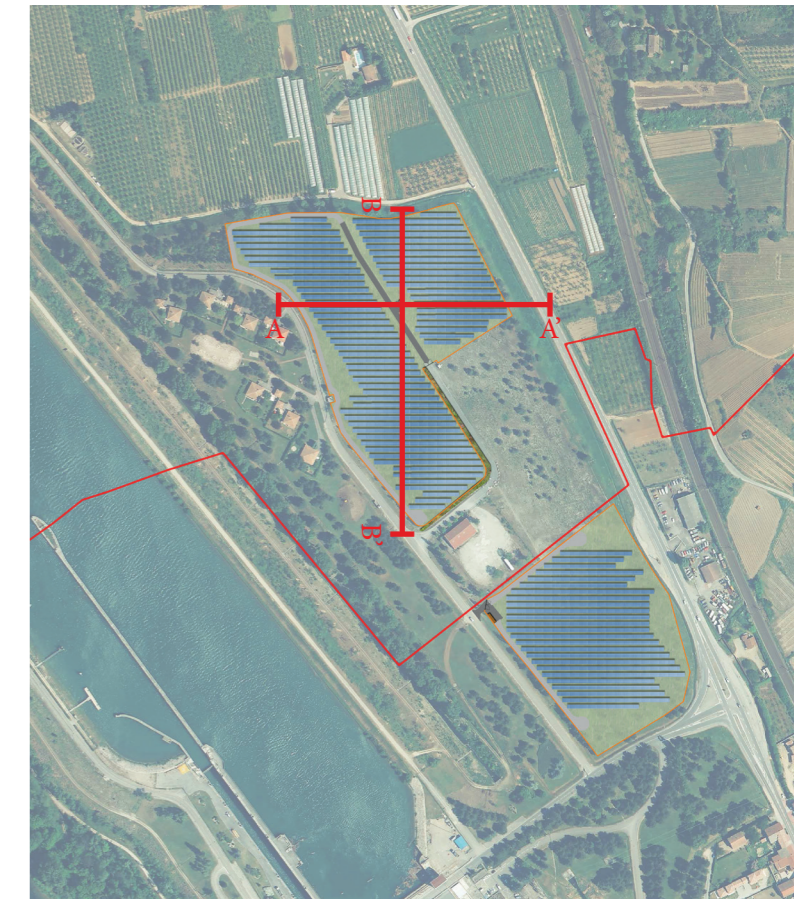
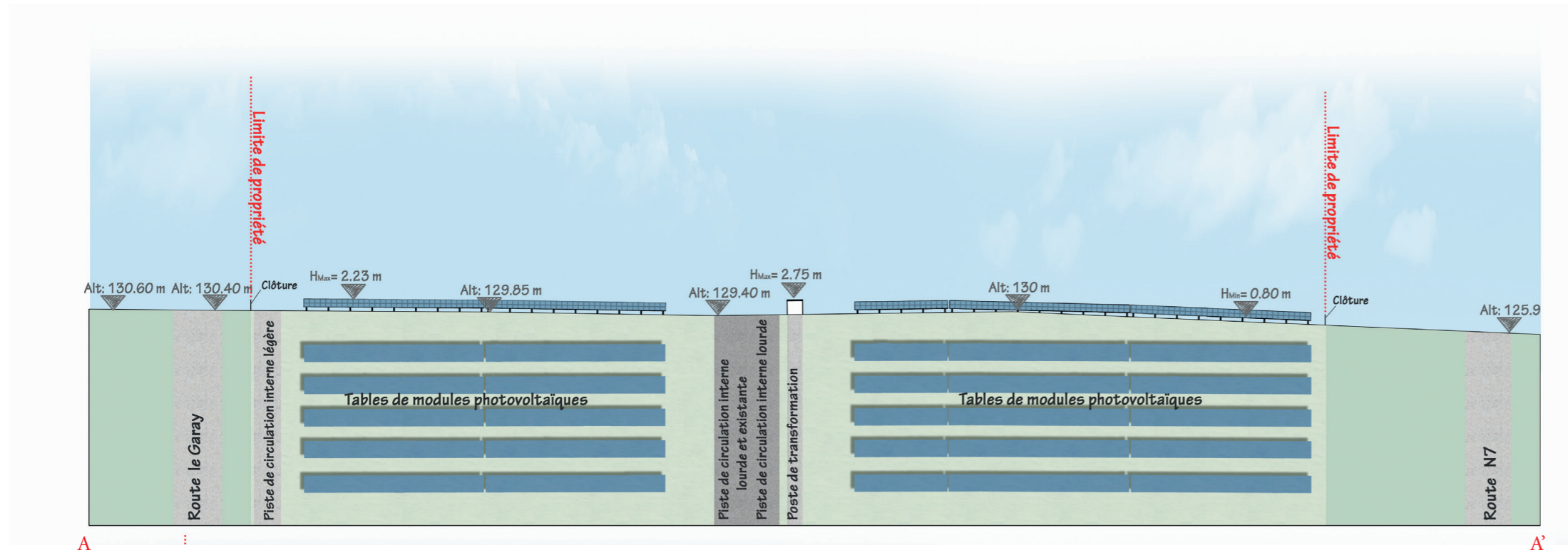

LOCALISATION DES COUPES

COUPE BB' : NORD / SUD DES PANNEAUX PHOTOVOLTAIQUES - échelle 1/1000e

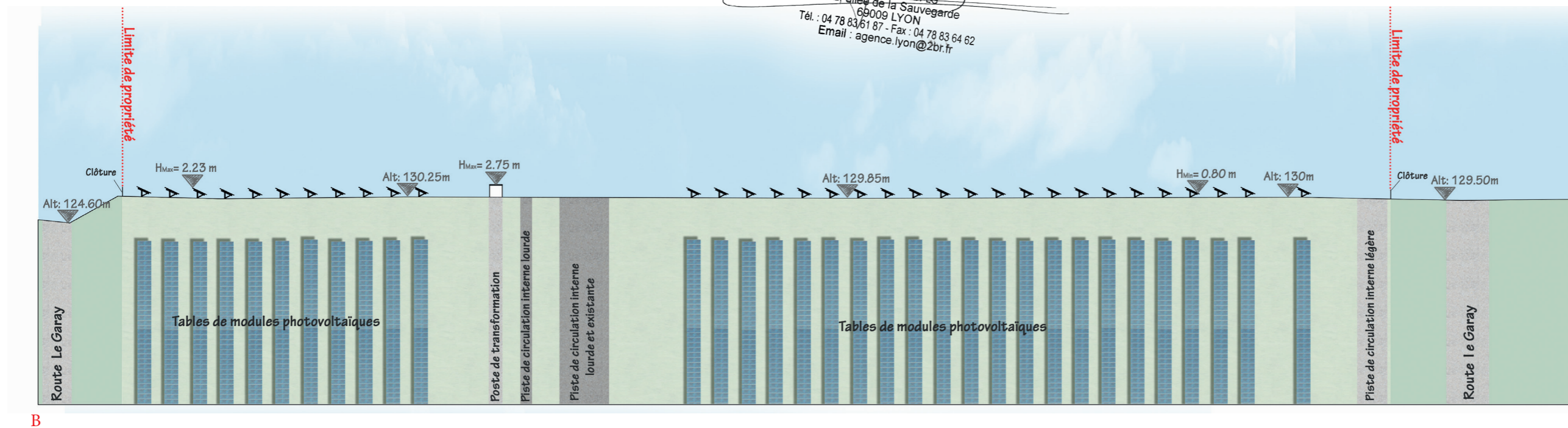

AGENCE 2BR
 SARL BOUILHOL, RAMEL & BERNARD
 ARCHITECTES DPLG
 582, allée de la Sauvegarde
 69009 LYON
 Tél. : 04 78 83 61 87 - Fax : 04 78 83 64 62
 Email : agence.lyon@2br.fr

COUPE CC' : OUEST/EST DES PANNEAUX PHOTOVOLTAIQUES - échelle 1/1000e

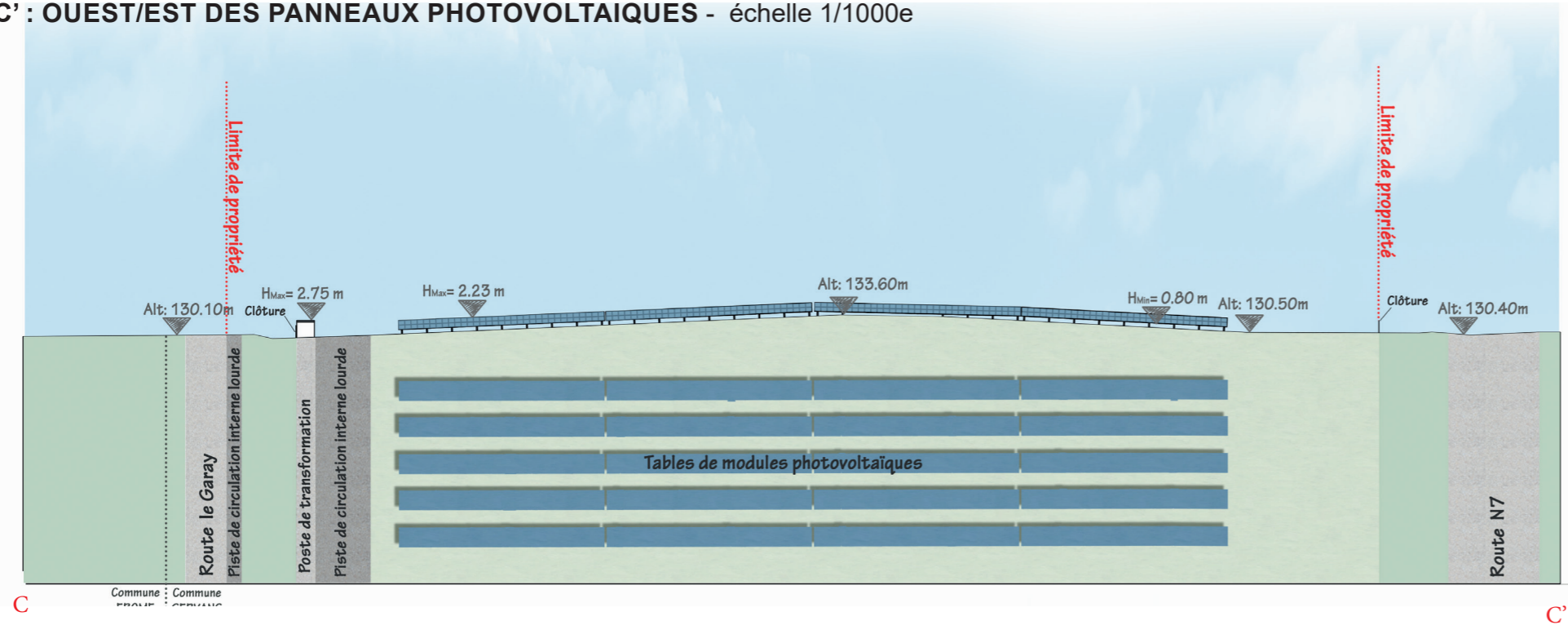

LOCALISATION DES COUPES

COUPE DD' : NORD / SUD DES PANNEAUX PHOTOVOLTAIQUES - échelle 1/1000e

