Lieux-dits "La Réguinelle" et "Les Sables"
Commune de Châtillon-Saint-Jean (26)

Renouvellement et extension d'une carrière

PLAN DES ABORDS

CARRIERES BARD FRERES

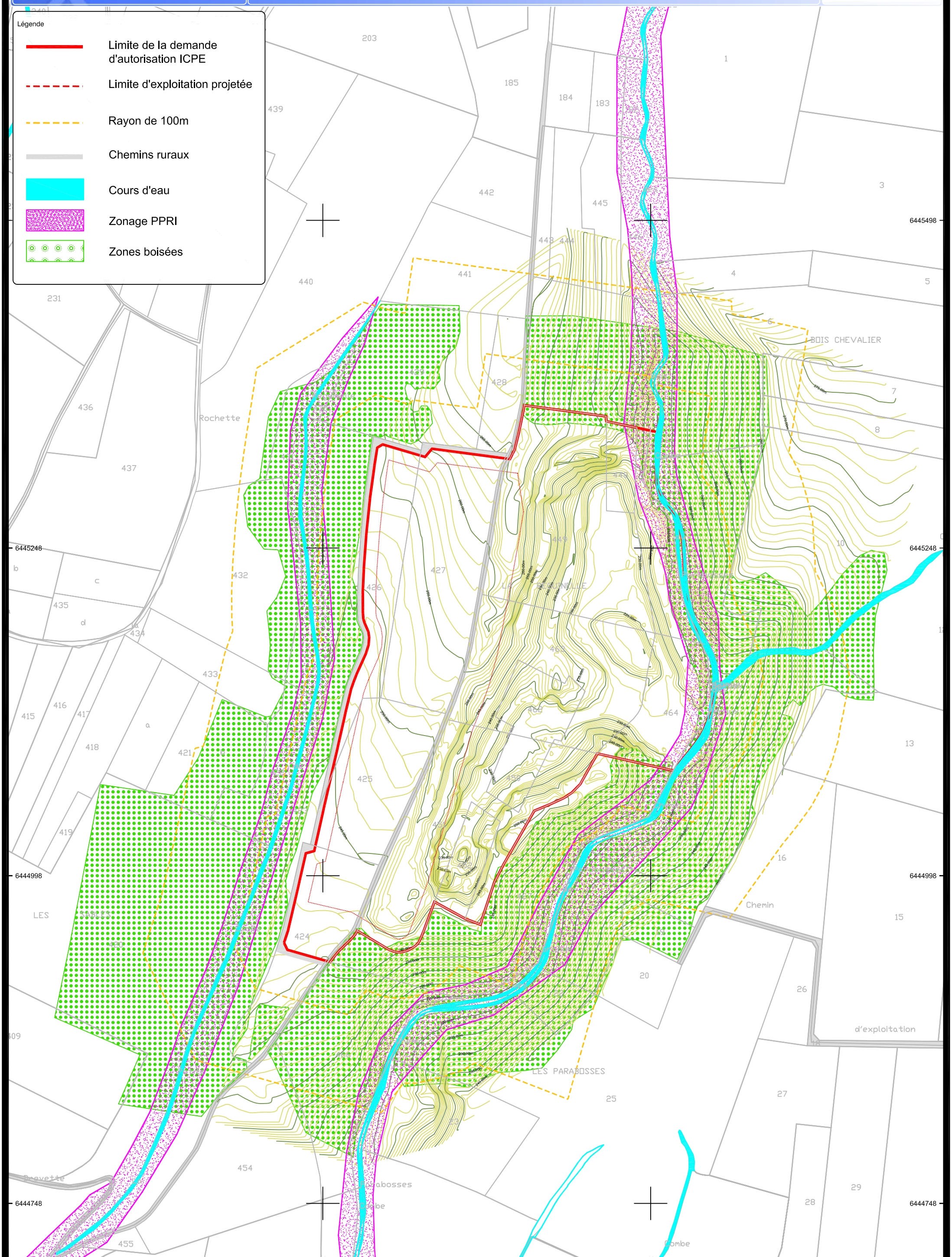

Système de coordonnées : Lambert 93 Nivellement NGF
Sources : Plan Cadastral Informatisé

Echelle : 1/2500e

Date : 20 décembre 2019
Fichier : 19_12_19_Plans réglementaires.dwg