

Identification

Identifiant	26SIS01651
Nom usuel	Ancienne carrière GIRARD
Adresse	Quartier Le Geai
Lieu-dit	La Montée du Long
Département	DROME - 26
Commune principale	BOURG LES VALENCE - 26058
Autre(s) commune(s)	BOURG LES VALENCE - 26058
Caractéristiques du SIS	Ce site d'ancienne gravière a accueilli une activité industrielle de fabrication de moellons. Des diagnostics de pollution réalisés avant le projet de lotissement du site font état de pollutions aux PCB, HAP et hydrocarbures.
Etat technique	
Observations	

Références aux inventaires

Organisme	Base	Identifiant	Lien
Administration - DREAL - DRIEE - DEAL	Base BASOL	26.0058	http://basol.developpement-durable.gouv.fr/fiche.php?page=1&index_sp=26.0058

Sélection du SIS

Statut Consultable

Critère de sélection

Commentaires sur la sélection

Caractéristiques géométriques générales

Coordonnées du centroïde	849280.0 , 6430818.0 (Lambert 93)
Superficie totale	45015 m ²
Perimètre total	1231 m

Liste parcellaire cadastral

Date de vérification du
parcellaire

Commune	Section	Parcelle	Date génération
BOURG LES VALENCE	AK	16	03/05/2018
BOURG LES VALENCE	AK	13	03/05/2018
BOURG LES VALENCE	AK	17	03/05/2018
BOURG LES VALENCE	AK	15	03/05/2018
BOURG LES VALENCE	AK	18	03/05/2018
BOURG LES VALENCE	AK	6	03/05/2018
BOURG LES VALENCE	AK	64	03/05/2018
BOURG LES VALENCE	AK	62	03/05/2018
BOURG LES VALENCE	AK	63	03/05/2018
BOURG LES VALENCE	AK	14	03/05/2018

Documents

Cartographie

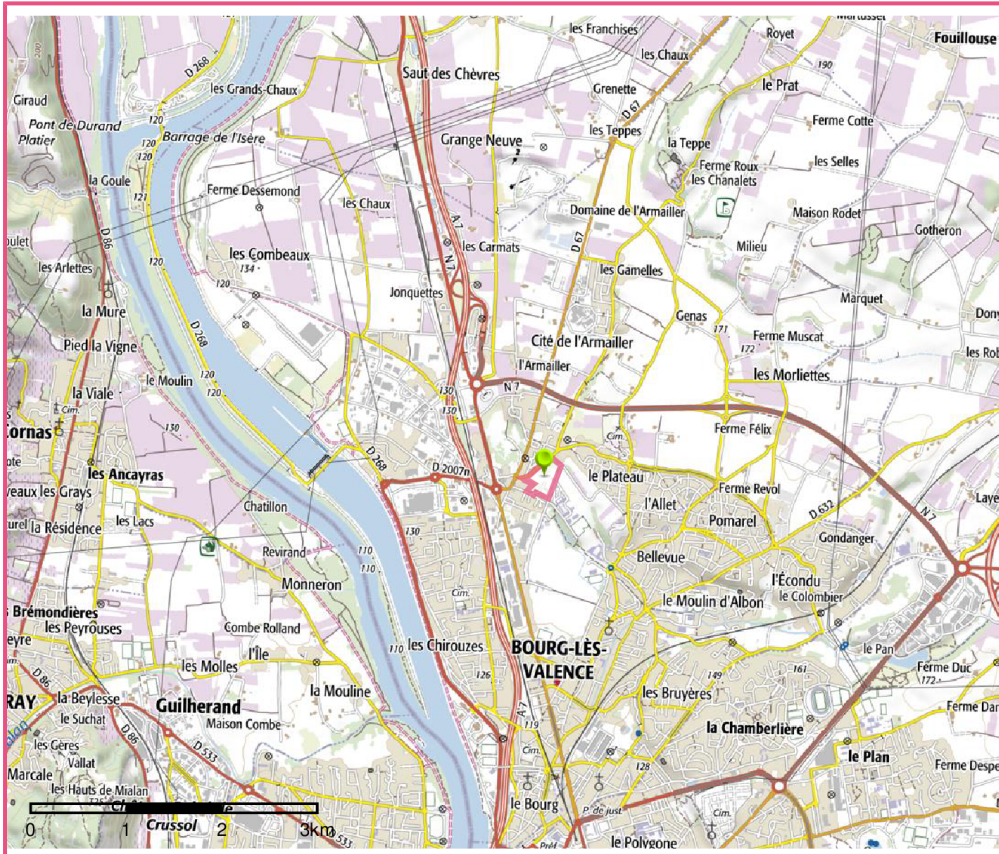

□ Périmètre du SIS
Cartes IGN - IGN

Identifiant : 26SIS01651

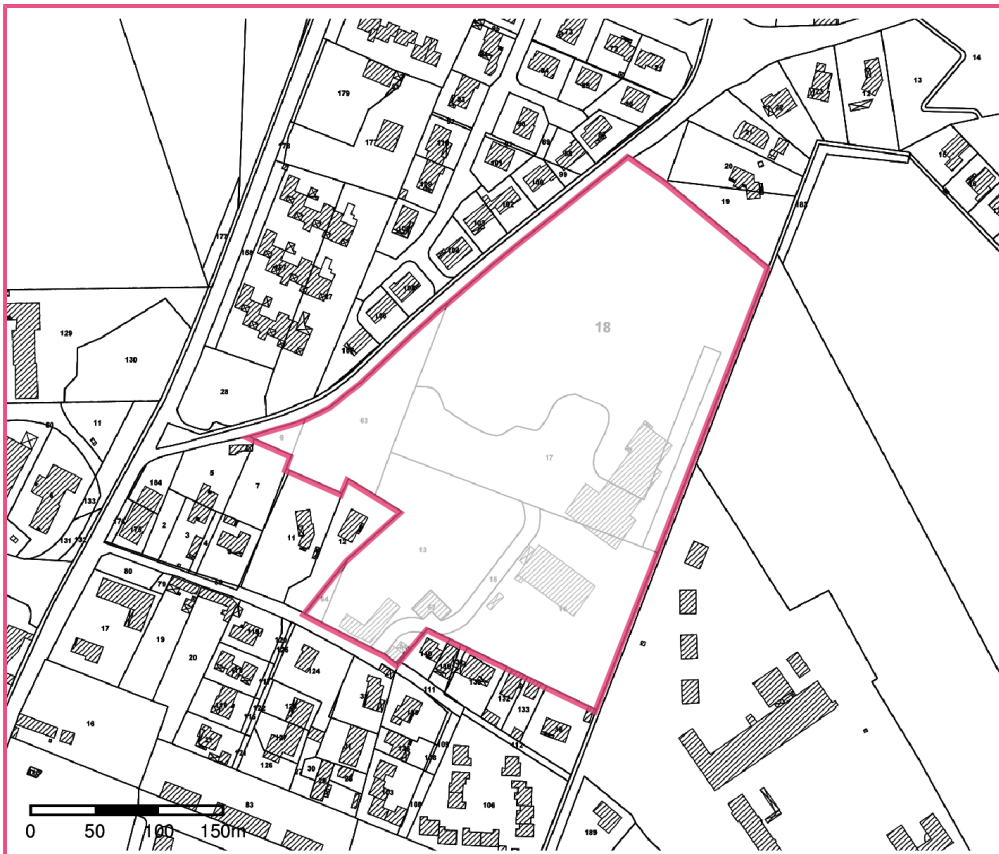

□ Périmètre du SIS
Parcelles cadastrales - IGN

Identifiant : 26SIS01651