le 8 mars c'est toute l'année

Journée internationale des droits des femmes

Drôme 2019

En un siècle, les femmes ont conquis l'égalité juridique et législative dans la plupart des pays du monde, reste à conquérir l'égalité dans les faits.

La journée internationale des femmes, officialisée en 1977 par les Nations Unies est d'abord une création de la Conférence internationale des femmes socialistes, réunie en 1910, à Copenhague, afin de servir notamment à la propagande en faveur du vote des femmes et à l'amélioration de leurs conditions de travail. Elle est ainsi liée à la revendication de citoyenneté politique des femmes. L'initiative en revient à l'allemande Clara Zetkin. La date du 8 mars fut choisie par Lénine, en 1921, pour commémorer le jour où, en 1917, des ouvrières de la ville de St Pétersbourg manifestèrent dans la rue pour demander du pain et le retour des hommes du front, déclenchant ainsi la révolution de février.

Dans les années 1970, le MLF s'empare du 8 mars, dépolitise le sens de la Journée et la met au service du combat des femmes, c'est à dire d'abord la libération des mœurs et l'acquisition de droits sexuels.

En 1977, les Nations Unies ont adopté une résolution invitant les pays à consacrer une journée à la célébration des droits des femmes et de la paix internationale. Cette journée se traduit, à travers le monde, par des débats, colloques, expositions ou manifestations. Les femmes prennent la parole pour exprimer leur souhait de voir améliorer leur place dans tous les domaines de la vie sociale, professionnelle et familiale.

En France, en 1982, le gouvernement, avec Yvette Roudy au ministère chargé des Droits des femmes, a décidé de célébrer officiellement la Journée internationale des femmes, une journée de réflexion sur la place des femmes dans la société française.

Samedi 2 mars

Valence

Du 2 au 10 mars

Programme proposé par le collectif Egalité et coordonné par la ville de Valence
Retrouvez toutes les informations sur le site : valence.fr

Emission radio « Le sport au féminin »

10h sur RCF 26/07 animée par Léna Balsan

Soirée

«Osons nous surprendre, osons nous réinventer »

18h30

MPT du centre-ville

Proposé par Ladys'action

Jeudi 7 mars

Nyons

Dédicaces à voix haute

Proposé par le CCAS de Nyons
Téléphone : 04 75 26 50 27

Valence

Forum des associations agissant pour l'égalité entre les femmes et les hommes dans la Drôme

9h30-13h30

Direction départementale de la cohésion sociale de la Drôme

33 avenue de Romans

Venez rencontrer les associations qui agissent pour les droits des femmes contre les violences, pour l'égalité professionnelle, pour la parité, contre les stéréotypes.

Forum des associations

Droits des femmes

Jeudi 7 mars 2019

9h30 à 13h30

DDCS de la Drôme

33 avenue de Romans à Valence

Organisé par
la Délégation Départementale
aux Droits des Femmes et à l'Égalité
DDCS Drôme
04 75 79 22 80

Liberté • Égalité • Fraternité
RÉPUBLIQUE FRANÇAISE

PRÉFET DE LA DRÔME

Crédit photo : G. Chamerat

CIDFF
Centre d'information sur les droits des femmes et des familles

femmes solidaires

HÉRA

L'Ebullition

Les Collectives

MJF

le planning familial 26

FRANCE VICTIMES 26

REMAID

SOROPTIMIST INTERNATIONAL

STOP VIOLENCES

TITANES

un maillon manquant

Valence

Conférence inversée « Mères isolées et familles monoparentales »

14h30- 16h DDCS de la Drôme, 33 avenue de Romans
Permettre à des mères isolées et familles monoparentales d'exprimer leurs difficultés et de formuler des propositions permettant d'améliorer leur quotidien.

MÈRES ISOLÉES ET
FAMILLES MONOPARENTALES
CONFÉRENCE INVERSÉE

Liberté • Égalité • Fraternité
RÉPUBLIQUE FRANÇAISE
Premier ministre
SECRÉTARIAT D'ÉTAT CHARGÉ DE L'ÉGALITÉ ENTRE LES FEMMES ET LES HOMMES ET DE LA LUTTE CONTRE LES DISCRIMINATIONS

CIDFF
Centre d'information sur les droits des femmes et des familles

Conférence débat

« La place des femmes dans la société »
17h30 MPT de Fontbarlettes
Animée par Anne-Lyse Osswald et Dominique Hennion-Rolland
Proposée par l'association Solidarité franco-camerounaise

Conférence débat

«Pour diriger une entreprise composée majoritairement d'hommes, est-ce plus facile d'être une femme ? »
18h Salle des clercs, place de l'université
Avec Sandrine Blanc, directrice de la SARP, entreprise spécialisée dans l'assainissement.

Cardio Boxing

19h MPT Petit Charran
Séance de cardio boxing
Proposée par la MPT du Petit Charran

Maison pour Tous DU PETIT CHARRAN

Vendredi 8 mars

Die

Projection du film : « Quand je veux, si je veux »

20h30 Cinéma Le Pestel

Avenue de la Division du Texas 04 75 22 03 19

Film de Susana Arbizu, Henri Belin, Nicolas Drouet et Mickaël Foucault

Débat animé par Les Collectives

le pestel

Les Collectives

Nyons

Projection du film : « Les invisibles »

21h Cinéma « Arlequin »

Film de Louis-Julien Petit avec Audrey Lamy, Corinne Masiero

Séance-débat

CINEMA Arlequin

28, Place de la libération
26 110 NYONS

Portes-Les-Valence

Vernissage Expos

18h30 Espace Baronissi

Projection du film : « Pupille »

20h30 Train Cinéma 1 Rue Louis Aragon 04 75 57 85 45
Film de Jeanne Herry avec Sandrine Kiberlain, Gilles Lellouche
Proposé par Femmes solidaires

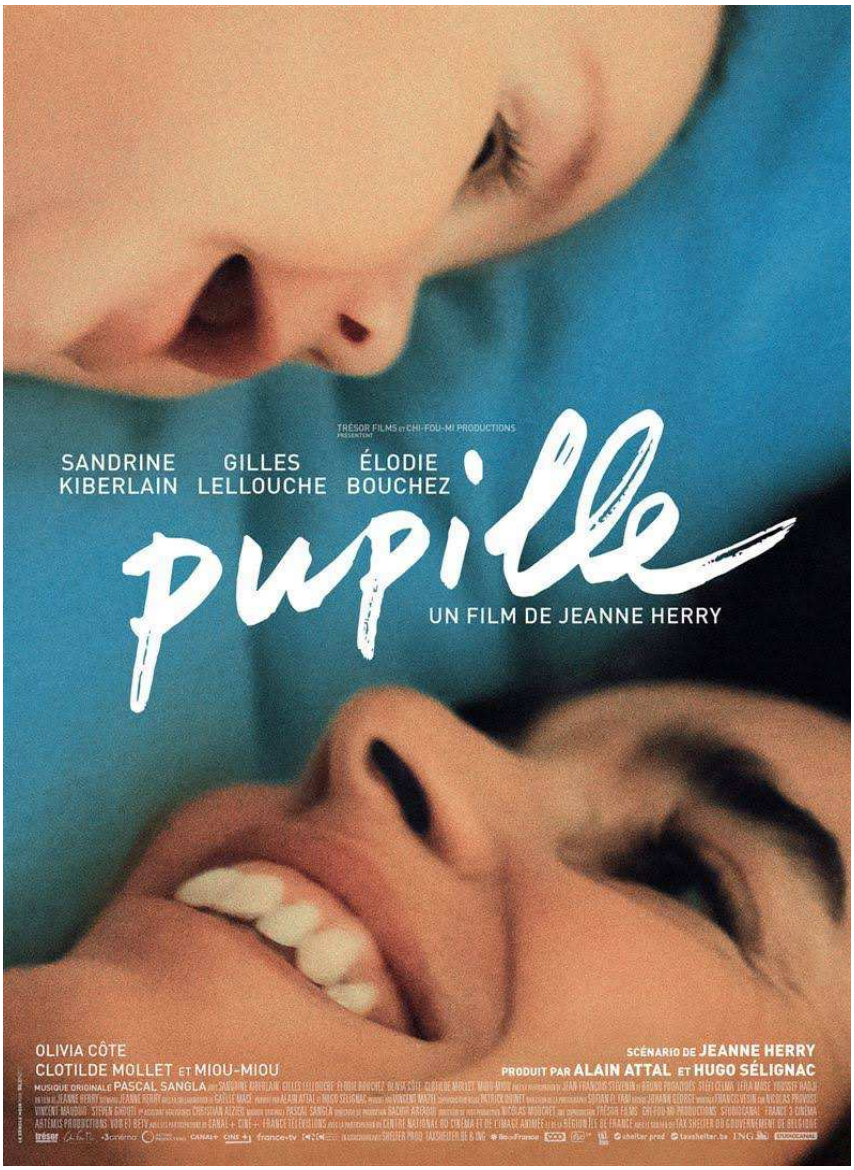

St Vallier

Projection du film : « Les invisibles »

18h CinéGalaure Avenue Désiré Valette 04 75 23 07 26
Film de Louis-Julien Petit avec Audrey Lamy, Corinne Masiero
Séance-débat proposée par la Communauté de communes Porte de Drôme Ardèche
Entrée libre

Porte de Drôme Ardèche
Communauté de communes

Ciné Galaure
St Vallier

Valence

Happening-performance

10h à 15h Salle des clercs, place de l'université

DEBOUT ET FIERES

Vendredi 8 MARS
de 10h à 15h

HAPPENING
des silhouettes réalisées par les femmes accueillies au CHRS L'Olivier

ABEPiC
ATELIERS d'expressions artistiques pour le BIEN-ÊTRE et les PARCOURS INDIVIDUELS et COLLECTIFS

DIACONAT PROTESTANT
AIDER.RESISTER.RECEVOIR
depuis 1907

Journée internationale des femmes

SALLE DES CLERCS
Place de L'Université, 26000 VALENCE

Vendredi 8 mars suite

Inauguration officielle de la résidence Suzanne Noël

11h Angle de la rue Balthazar-Baro et de la rue des 14 cantons

Conférence de presse

15 h Maison des Sociétés rue St Jean- salle 22, 1er étage

Hymne des femmes et présentation de la BD de Vincent DJINDA "Et pourtant elles dansent », en présence de l'auteur et des actrices de la création, autour d'un thé marocain accompagné de danses et de chants

Proposé par Femmes en luth

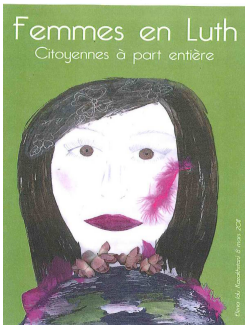

Inauguration officielle de la rue Simone Veyre

17h ancienne impasse Delessert dans le quartier du Charran

Apéro-Echanges et Zumba Party

18h MPT du Petit du Charran

Apéro-Echanges autour de vos voix suivi d'une zumba party

Proposé par la MPT du Petit Charran

Vendredi 8 mars suite

Lectures « Femmes en résistance »

18h30 Médiathèque publique et universitaire de Valence
Lectures et spectacle proposé par Marianne Teton, comédienne et metteure en scène de la Compagnie de L'Orangerie.
Proposé par la Direction de la lecture publique, Médiathèque publique et universitaire de Valence

Soirée Titanes
Ecoute-débat sur l'autodéfense féministe

A partir de 18h45 Documentaire audio, en présence de la réalisatrice Caroline Boillet
Organisé par l'Association Titanes

Participation aux frais : chapeau à prix libre

TITANES

Soirée Titanes suite

Concert des Jean-Michel Jarret

22h30

Participation aux frais : chapeau à prix libre
Réservation obligatoire et informations
par mail : asso.titanes@gmail.com

« Un duo de meufs à l'énergie électro-punk époustouflante, à voir quels que soient vos goûts musicaux ! »

TITANES

Vendredi 8 mars suite

Spectacle « Tous feux, tous femmes »

19h30 : Maison des syndicats
Spectacle proposé par les 4 MPT de la ville de Valence
Expositions photos « Portraits de femmes « par Eric Caillet

Théâtre « Faut-il interdire la belle au bois dormant ? »

IUT rue Barthélémy de Laffemas
15h : séance destinée aux lycéens et lycéennes, étudiants, étudiantes
18h30 : séance tout public

Samedi 9 mars

Portes-Les-Valence

Entrée libre !

Maternité Droits Migration Rêve
Femmes Adoption Réalité Solidarité
Egalité Emancipation Liberté

Du 4 au 9 mars 2019 à Portes-Lès-Valence

MJC-Centre Social
Centre Culturel Louis Aragon
Espace Baronissi

SEMAINE INTERNATIONALE POUR LES DROITS DES FEMMES

Du 4 au 9 mars

Espace Baronissi
Visites aux heures d'ouverture de la médiathèque

EXPOSITIONS

VERNISSAGE
7 mars - 18h30

- Décoder les étoiles
  Dessins de presse pour la paix
- Je suis ...
  Autoportraits féminins en volume

8 mars

CINE-DEBAT

Séance offerte par «Femmes Solidaires»

«Pupille» à 20h30 au Train Cinéma

Echange avec Gaëlle Mahec sage femme et Annick Lemarchand, conseillère conjugale et familiale

D'autres films sont proposés ! Contactez le train-cinéma

Pour plus d'informations : animation@mjc26800portes.org

9 mars

14h-16h Inscriptions aux ateliers 04.75.57.00.96

ATELIERS D'EXPRESSION ET DE CREATIVITE

DEBATS MOUVANTS

- Dialogue en famille - Entre rêves et réalité
- Mise en mots de l'expérience de la maternité
- Renforcer son pouvoir d'agir avec le théâtre forum
- Cinéma pour les oreilles !

16h-18h30

RENCONTRE

EXPO RACINES ET ORIGINES

Femmes et Migration en Europe
Focus sur les balkans occidentaux

18h30

Grignotte partagée

Sauzet

Activités sportives

10h -17h Salle polyvalente Le Dauphin, place de la Poste

proposé par le Comité Ardèche Drôme du Sport en Milieu Rural

https://www.google.com/url?q=http://www.sportrural07-26.fr/journee-feminine-6/

- Renseignements au 06-82-41-47-08
- Inscriptions à partir de 9h30 (places limitées)
- Repas tiré du sac

www.sportrural07-26.fr

ardèche LE DEPARTEMENT

LA DROME

Valence

Journée sportive

10h -16h : Champ de mars, parc de la comète, Parc Jouvet

Organisée par les associations membres du collectif égalité et l'ASPTT du grand Valence

Venez pratiquer la gymnastique douce, le handball, le vélo, la marche nordique, le korfbal, le kravmarga ; le tir àl'arc.

Garderie et jeux pour les enfants. De nombreux stands d'animation et d'information vous attendent.

Retrouvez toutes les informations sur le site : valence.fr

Défilé de mode solidairement féminin

18h : salle des clercs

Proposé par la Boutique solidaire APF France Handicap

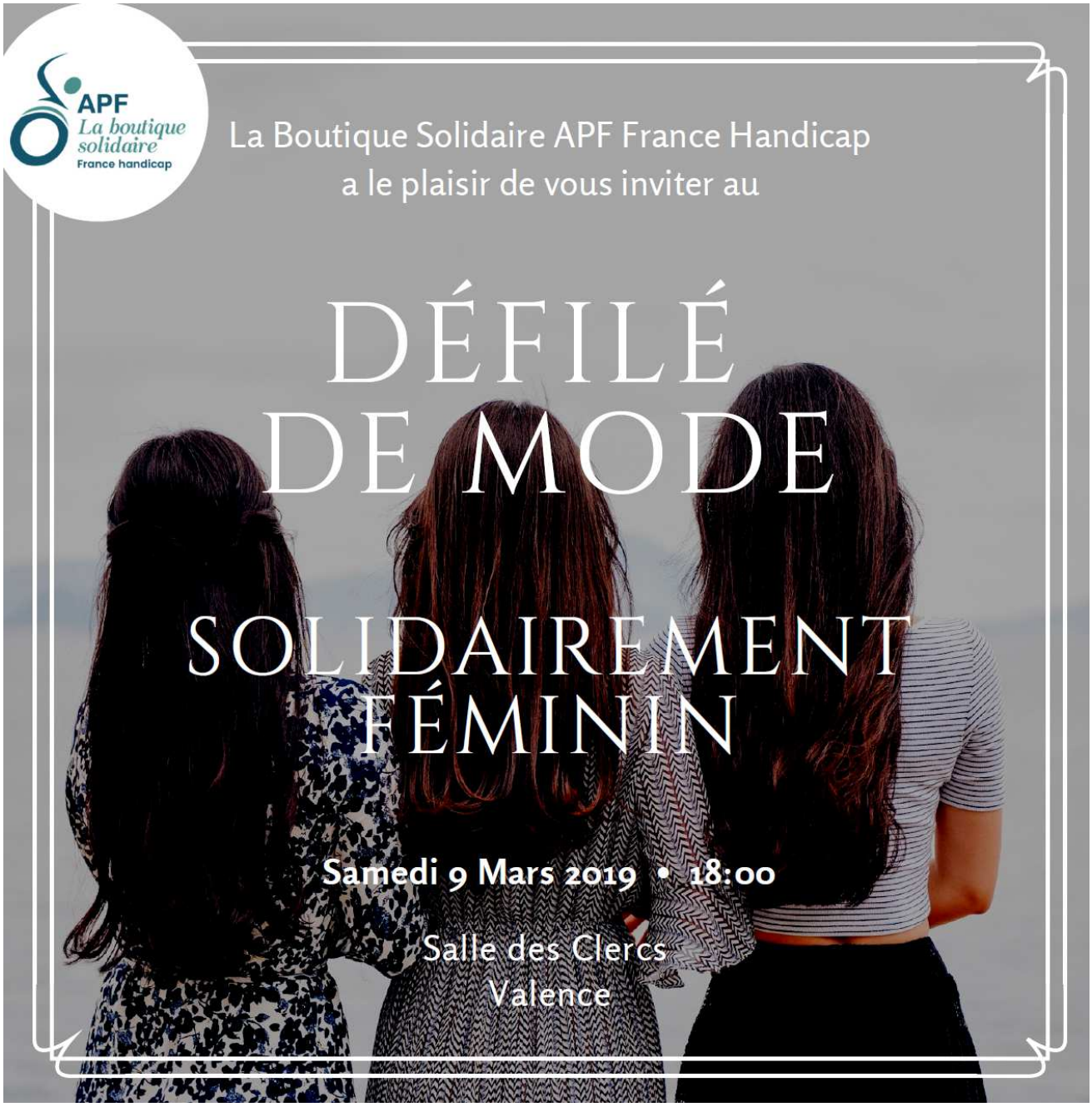

Dimanche 10 mars

Valence

Fitness géant

10h Parc Jouvet
Organisé par L'objectif Forme
Garderie pour les enfants

Goûter de Fête ... Et ce n'est pas la fin car ...

14 h 2 rue de Mulhouse
« ... demain encore, demain et toujours... elles chanteront, elles danseront ! »
Proposé par Femmes en luth

Et aussi….

Tain l'Hermitage

« Refusez les violences conjugales »

Renseignements au CIDFF 04 75 82 06 10

Suite au livret départemental **« Refusez les violences conjugales»**, pour aller au plus près des femmes qui recherchent l' 'information près de chez elles, des encarts spécifiques ont été réalisés :

* 2011 pour le canton de Die,
* 2012 pour le canton du Nyonsais et des Baronnies,
* 2013 pour le canton de Pierrelatte et St Paul Trois Châteaux
* 2014 pour le canton Romans et Bourg de Péage
* 2015 pour le canton de St Vallier
* 2016 pour le canton de Montélimar
* 2018 Livron Loriol

C'est l'encart relatif au canton de Tain L'Hermitage qui sera présenté en présence de Mme Josyane Berruyer, présidente du CIDFF de la Drôme, de Mme Sylvie Gaucher, directrice du CIDFF de la Drôme et de Mme Marie-Madeleine Koelsch déléguée départementale aux droits des femmes.

Ce livret s'adresse aux femmes victimes de violences conjugales, à leur entourage, aux services d'information, de soutien ou d'accompagnement. Tiré à 3000 exemplaires, il sera distribué et disponible dans les communes, dans les structures d'accueil, en gendarmerie.

CIDFF
Centre d'information
sur les droits des femmes
et des familles

Valence

Stage d'auto-défense pour femmes

9h-17h30

Des techniques verbales et physiques simples et accessibles à toutes pour poser ses limites au quotidien, se sentir légitime, vivre sa vie plus librement

A partir de 16 ans

Proposé par l'association Titanes

Renseignements et inscriptions par mail : stages@asso-titanes.fr

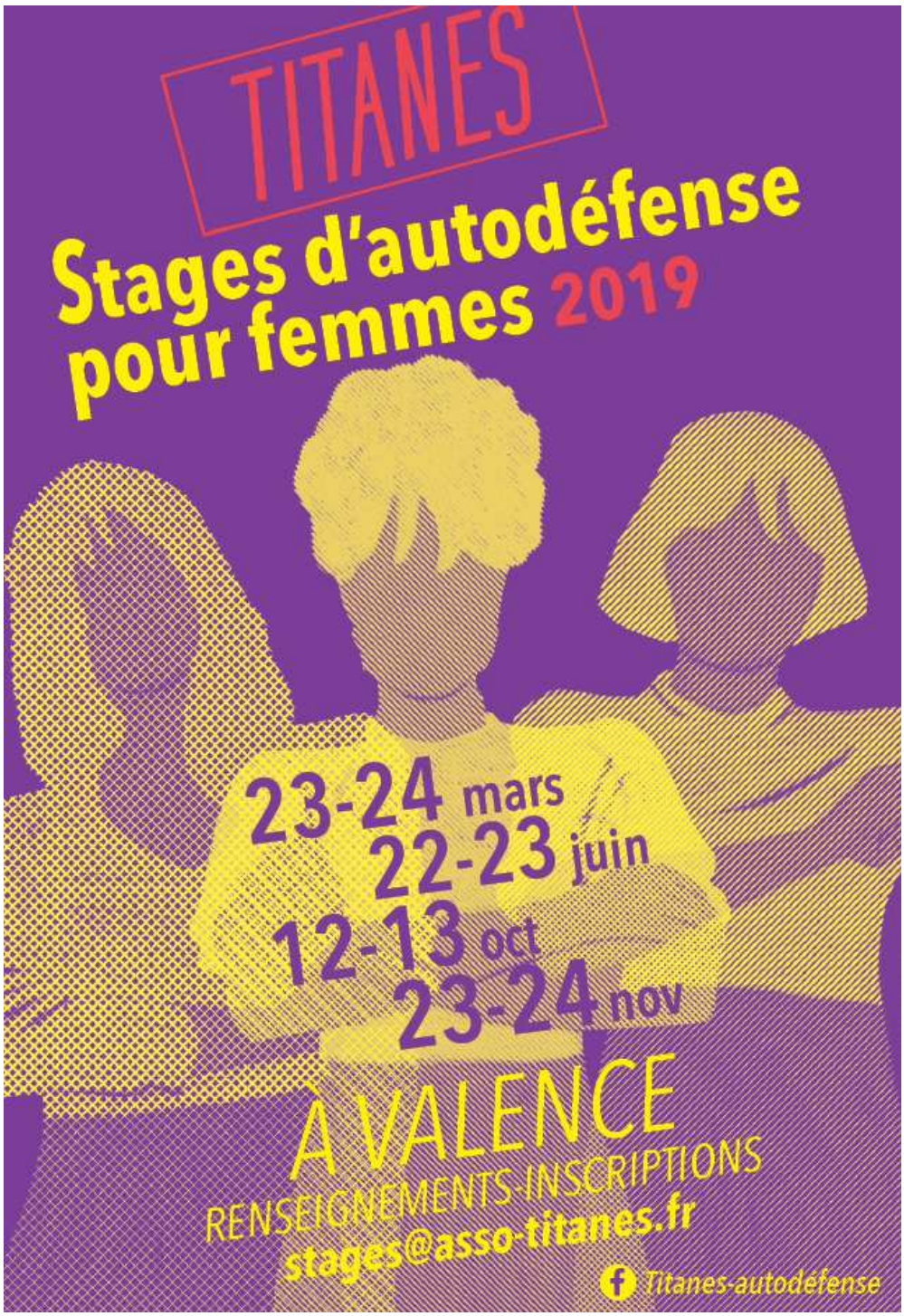

TITANES

EXPOSITIONS

Du 4 au 9 mars

Portes-lès-Valence

«Plusieurs expos !»

Décoder les étoiles, Dessins de presse pour la paix

Je suis… autoportraits féminins en volume

Espace Baronissi, Centre culturel Louis Aragon
Horaires d'ouverture de la bibliothèque
04 75 57 00 96

Du 4 au 10 mars

Valence

7ème édition «Art au féminin»

10h -18h
Salle des clercs, place de l'université
Avec les ateliers My Art et Ricardo Ponce

Des outils : Bibliographies et filmographie sont en ligne sur le site de la Préfecture de la Drôme :
http://www.drome.gouv.fr/egalite-fille-garcon-des-outils-bibliographies-a3188.html

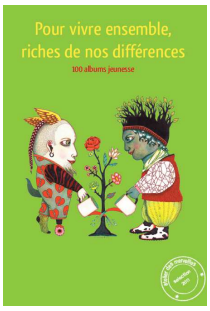

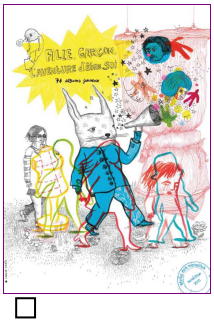

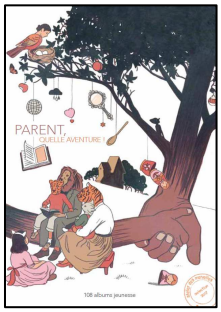

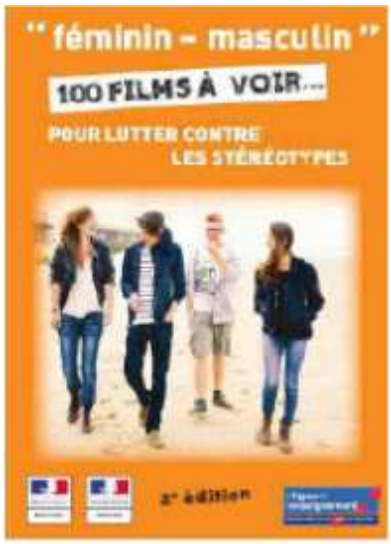

Pour informations complémentaires et inscriptions,
Contacter directement les structures organisatrices

Programme non exhaustif
réalisé par la Délégation départementale aux droits des femmes et à l'égalité
Direction départementale de la cohésion sociale de la Drôme ddcs@drome.gouv.fr
Mars 2019

Liberté • Égalité • Fraternité
RÉPUBLIQUE FRANÇAISE

PRÉFET DE LA DRÔME